ぐるり動画 展示会出展のご案内

拝啓　時下益々ご清祥のこととお慶び申し上げます。平素は格別のご高配を賜り、厚く御礼申し上げます。

来る7月9日(水)～11日(金)の3日間、東京ビッグサイトにおいて開催される「第1回ライブ&イベント産業展」に360VRコンテンツ制作サービス『ぐるり動画』を出展いたします。
本出展におきましては、『ぐるり動画』の活用シーンや最新事例のご紹介、さらにこれまで鋭意開発を進めてまいりました**360VRライブ配信サービス『ぐるり動画LIVE』**をブースにて発表いたします。
つきましては、ぜひとも貴殿にご来場賜りたくここにご案内申し上げます。 当ブースにてお伝えする情報をビジネスの一助としてお役立ていただければ幸いです。

貴殿のご来場を、心よりお待ち申し上げております。

敬具

2014年6月
株式会社ユニモト

ぐるりニュース　号外　7月 9(水) 10(木) 11(金)　第1回 ライブ&イベント産業展 出展インフォメーション

360VRライブ配信サービス「ぐるり動画LIVE」発表!!

※特許出願中

360°ライブ映像でイベントが楽しめる時代がやってきた!!!

『ぐるり動画LIVE』は、全周カメラで撮影した360°映像をライブ配信する画期的サービスです。視聴者は、パソコンやタブレット等で360°映像の表示方向を操作し、観たいところを思い通りに観ることができます。『ぐるり動画LIVE』は、イベントを「360°ライブ映像」で楽しむ新しいスタイルを実現します。

【活用提案例】スポーツイベント/祭り/セレモニー/発表会/トークショー/会議 etc.

ぐるり動画最新動向をCHECK!!

広告代理店 イベント会社 制作会社の皆様へ

注目キーワード!

ぐるり動画メンバーシップ

ぐるり動画制作で協業しませんか?貴社のサービスとして展開するメリットをご説明。

集客力

360°全周動画の特性を活かした仮想体験型コンテンツ「バーチャルツアー」をご提案!!

【活用事例】工場、ショールーム・ギャラリー、展示会ブース等施設案内／商店街、商業施設案内／観光地、レジャー施設、不動産・イベント、祭り、コンサートetc.

広告・広報ご担当者様に朗報!!

クローズアップ!!

こんな用途に最適!

最新活用事例

新登場!!

生でじっくりご紹介!!「ぐるり動画LIVE」

What's "ぐるり動画"

全周カメラで撮影した360°映像のアングルを視聴者が自由に操作できる画期的な動画コンテンツ制作サービスのことです。

↓↓↓↓ ブースインフォメーション ↓↓↓↓

東京ビッグサイト 西3ホール
ライブ配信ゾーン　ブースNo. 3-11

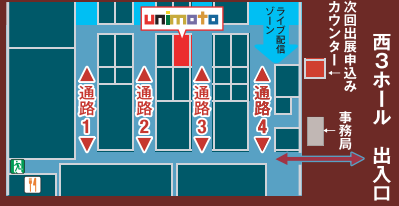

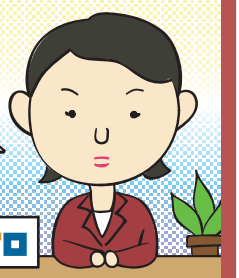

unimoto

ぐるり動画

本件に関するお問い合わせ　株式会社ユニモト TEL 03-3313-7044 担当：左部(さとり)・小竹
〒166-0003 東京都杉並区高円寺南4丁目19-3 総和第二ビル1F

↓「ぐるり動画」で検索!↓ gururi360.net

360VR トプコン360パートナー